

BIST 100 -5.18% **USDTRY** 2.48% **EURTRY** 2.16% **EURUSD** -0.26% **XAUUSD** -0.73% **GLDGR** 1.66% **BRENT** -3.24% **S&P 500** -0.69%
91,289 ▼ 4.8247 ▲ 5.6520 ▲ 1.1716 ▼ 1,246.54 ▼ 193.22 ▲ 76.35 ▼ 2,778 ▼

**PİYASA GÜNDEMİ**

- NATO Toplantısı (11-12 Temmuz)
- Cumhurbaşkanı Erdoğan - Trump görüşmesi (12 Temmuz)
- FITCH – Türkiye kredi notu görünümü (13 Temmuz)
- TCMB Faiz Kararı Toplantısı (24 Temmuz)
- Global Ticaret Savaşı
- ABD – İran yaptırımları

**EKONOMİK TAKVİM**

- Euro Bölgesi Sanayi Üretimi (12 Temmuz TSİ 12:00)
- ABD TÜFE – Beklenti: aylık +%0,2 (12 Temmuz TSİ 15:30)
- ABD Reel Kazançlar – Beklenti: aylık +%0,2 (12 Temmuz TSİ 15:30)

**PİYASALARIN YÖNÜ**

BIST... Global risk iştahındaki negatif seyir ve yerel tahvil faizlerindeki yükseliş nedeniyle düşüşe devam etmekte... Dün ABD'nin Çin'e karşı 200 milyar dolarlık ithalata %10 ek vergi getirmesi ticaret savaşını daha ileri bir boyuta taşıdı. Bunun beraberinde global büyümeye ilişkin endişelerin artmasıyla global hisse piyasaları %1 düştü. Asya cephesinde yuanın değer kaybetmesi diğer gelişen ülke para birimlerini negatif etkilemeye devam ediyor. BIST100 endeksi ise bankacılık sektöründeki %9 düşüş öncülüğünde negatif seyrini sürdürdü ve dün günü %5,18 düşüşle 91,289 seviyesinden tamamladı. Özellikle yurtiçinde 10 yıllık tahvil faizlerinin dün %18,4 ile rekor seviyelere ulaşmasını ve 2 yıllık tahvil faizlerinin son yılların en yüksek seviyesi olan %20,4'e ulaşmasını bankacılık sektöründeki baskılanmanın en temel nedeni olarak görmekteyiz. Sabah itibarıyla Asya piyasaları %1, S&P vadeli hisse piyasaları %3 yükselişte.

USDTRY... Gelişen ülke para birimlerindeki değer kaybı eşliğinde yükseldi... Genişleyen global ticaret savaşının global büyümeye uzun vadede tehdit oluşturması, doların tüm para birimlerine karşı değer kazanmasına neden oluyor. Gelişen ülkelerdeki para çıkışı da global olarak doların yükselişini destekleyici bir faktör. Dün yurtiçinde cari açık beklentilerin üzerinde geldiği için, TL dolara karşı diğer gelişen ülke para birimlerine göre daha fazla değer kaybederek dün gece 4,97 ile en yüksek seviyesine ulaştı. Beklentimiz, ticaret savaşının etkisiyle doların tüm para birimlerine karşı değer kazanacağı yönünde. Türkiye'de cari açık Mayıs ayında 5,89 milyar dolar şeklinde gerçekleşerek 5,3 milyar dolar şeklindeki beklentinin üzerinde gerçekleşti ve yıllık açık 57,7 milyar dolara yükseldi, cari açığındaki yükseliş eğilimi azalan hızda devam etmiş olsa da Haziran ayında öncü gösteregele olan cari açığındaki yükselişin durduğunu ve düşüş eğilimine geçeceğini göstermekte. Bizim analizlerimiz Haziran sonunda yıllık cari açığın 1 milyar dolar azaldığını göstermekte.

EURTRY... Döviz sepetindeki değer kaybı EURTRY paritesinin yükselmesine neden olmakta... Euro global olarak değer kaybetse de, döviz sepetinin TL'ye karşı yükselmesi nedeniyle, EURTRY paritesinde USTRY'deki kadar olmasa da yükseliş öngörmekteyiz.

EURUSD... Artan global ticaret savaşının etkisi ve Trump'ın Avrupa'dan savunma harcamalarını artırmalarını talep etmesi nedeniyle Euro baskı altında... İhracat ağırlıklı bir bölge olan Euro Bölgesi, global büyümeye bağlı olarak cari fazla ve dış ticaret fazlası vermekteydi. Mevcut durumda ise global büyüme, ticaret savaşına ilişkin endişelerle birlikte yavaşlayacağı için, Euro Bölgesinde ticaret fazlasının azalması söz konusu. Bu durum da eurodaki değer kazancının sınırlı kalacağını ve uzun dönemde düşüş eğilimli seyir izleyebileceğini göstermekte.

XAUUSD... Altının dolardaki değer kazancından negatif etkileneceğini düşünmekteyiz... Kısa vadede altında 1275 seviyelerine doğru yükseliş olabilir de, bir süre daha dolardaki güçlenme nedeniyle baskılanabilir. Global ekonomik büyümedeki yavaşlamanın oluşturacağı yüksek enflasyon ve düşük reel faiz ortamında uzun vadede altın fiyatlarında yükseliş beklemekteyiz.

GLDGR... Dolardaki güçlenme nedeniyle hafif yükseliş beklenebilir... Kısa vadede altında ons bazında yatay hareket beklemekteyiz fakat doların gelişen ülke para birimlerine karşı değer kazanmasına bağlı olarak gram altında hafif pozitif seyir görülebilir.

BRENT... Global büyümedeki yavaşlama riski ile düşüşte... Brent petrol için genel görüşümüz, her ne kadar son haftada ABD stok seviyeleri ve jeopolitik risklere bağlı yükseliş eğilimi gösterse de, uzun vadede global büyüme ve taleplerdeki düşüş yönlü beklentimize bağlı olarak düşüş eğilimli seyir beklemekteyiz. Nitekim dün Brent petrol fiyatları 74\$/varil seviyesine geriledi.

S&P 500... Global ticaret savaşına S&P için de negatif... Bir süredir ABD hisse piyasalarının pozitif ayrıştığını görmekteyiz. Fakat şirket karlılıklarının yönünü, global büyümenin yönü belirlemekte. S&P şirketleri de gelirlerinin yarısını ABD dışından elde ediyor. Global hisse piyasalarının seyri ile global büyümeye ilişkin beklentiler negatif yönlü, dolayısıyla uzun vadede global hisse piyasalarındaki negatif seyre eşlik ederek S&P de negatif seyir izleyecektir.

Teknik Analiz

BIST

BIST100 endeksi günü 5.18% değer kaybı ile tamamladı. Teknik olarak BIST100 endeksi orta vadeli 96016.53'deki önemli desteğini aşağı yönlü kırarken kısa vadeli düşüş trendi devam etmektedir. Bununla beraber BIST100 endeksinde kısa vadeli direnç seviyeleri 91,500 ve 93,100'de, destek seviyeleri ise 89,900 ve 88,500'de bulunmaktadır.



USDTRY

Türk Lirası, Dolar karşısında günü 2.48% değer kazancı ile tamamladı. Teknik olarak Türk Lirası, Dolar karşısında orta vadeli yükseliş trendi ve kısa vadeli yükseliş trendi devam etmektedir. Bununla beraber USDTRY paritesinde kısa vadeli direnç seviyeleri 4.8300 ve 4.8900'de, destek seviyeleri ise 4.7700 ve 4.7100'de bulunmaktadır.

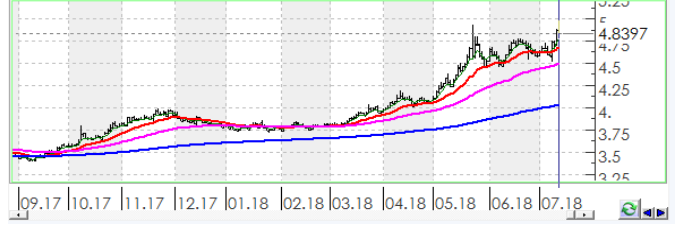

EURTRY

Türk Lirası, Euro karşısında günü 2.16% değer kazancı ile tamamladı. Teknik olarak Türk Lirası, Euro karşısında orta vadeli yükseliş trendi ve kısa vadeli yükseliş trendi devam etmektedir. Bununla beraber EURTRY paritesinde kısa vadeli direnç seviyeleri 5.6600 ve 5.7300'de, destek seviyeleri ise 5.5900 ve 5.5200'de bulunmaktadır.

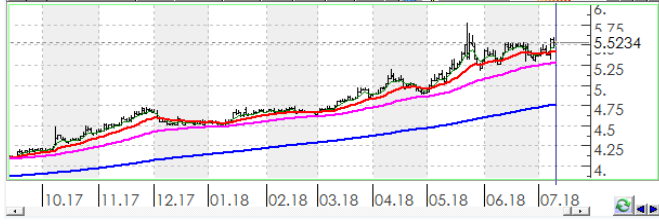

EURUSD

Dolar, Euro karşısında günü 0.26% değer kaybı ile tamamladı. Teknik olarak Dolar, Euro karşısında orta vadeli yükseliş trendi sürmekte birlikte kısa vadeli 1.1715'deki önemli desteğini aşağı yönlü kırdı. Bununla beraber EURUSD paritesinde kısa vadeli direnç seviyeleri 1.1720 ve 1.1790'de, destek seviyeleri ise 1.1650 ve 1.1580'de bulunmaktadır.

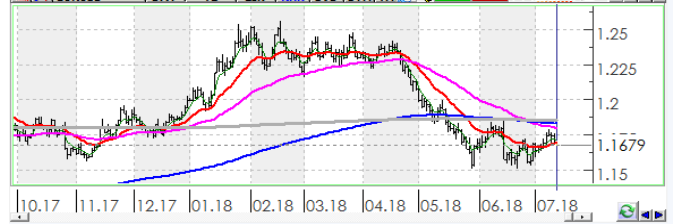

XAUUSD

Altının ons cinsi, günü 0.73% değer kaybı ile tamamladı. Teknik olarak Altının ons cinsi, orta vadeli düşüş trendi ve kısa vadeli düşüş trendi içinde bulunmaktadır. Bununla beraber Ons altında kısa vadeli direnç seviyeleri 1,250.00 ve 1,257.00'de, destek seviyeleri ise 1,243.00 ve 1,236.00'de bulunmaktadır.

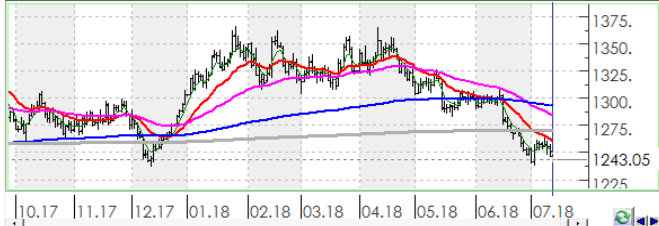

GLDGR

Altın gram cinsi, günü 1.66% değer kazancı ile tamamladı. Teknik olarak Altın gram cinsi, orta vadeli yükseliş trendi ve kısa vadeli yükseliş trendi içinde bulunmaktadır. Bununla beraber Gram altında kısa vadeli direnç seviyeleri 193.00 ve 196.00'de, destek seviyeleri ise 191.00 ve 188.00'de bulunmaktadır.

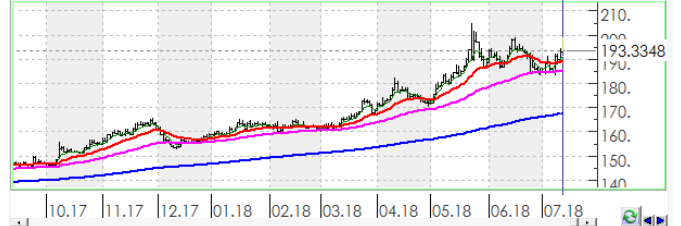

BRENT

Brent Petrol günü 3.24% değer kaybı ile tamamladı. Teknik olarak Brent Petrol orta vadeli 77.16'deki önemli desteğini aşağı yönlü kırarken kısa vadeli 78.13'deki önemli desteğini aşağı yönlü kırdı. Bununla beraber Brent tipi petrolde kısa vadeli direnç seviyeleri 76.40 ve 78.00'de, destek seviyeleri ise 75.00 ve 73.50'de bulunmaktadır.

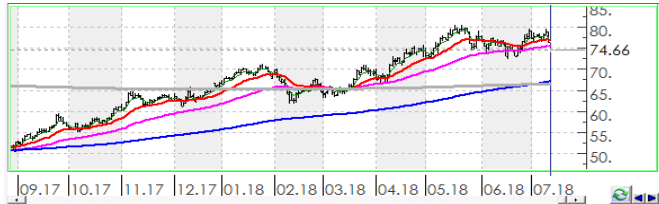

S&P 500

S&P500 endeksi günü 0.69% değer kaybı ile tamamladı. Teknik olarak S&P500 endeksi orta vadeli yükseliş trendi ve kısa vadeli yükseliş trendi içinde bulunmaktadır. Bununla beraber S&P500 endeksinde kısa vadeli direnç seviyeleri 2,782.00 ve 2,799.00'de, destek seviyeleri ise 2,765.00 ve 2,748.00'de bulunmaktadır.

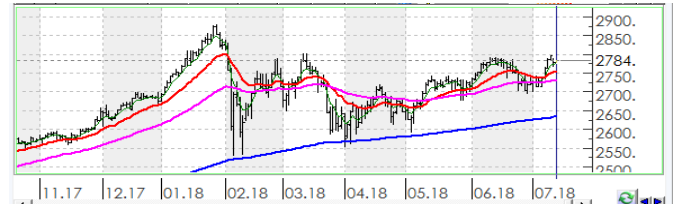

İstatistikler

| Global Makro Veriler | Politika Faizi | Enflasyon | Büyüme | BIST Piyasa Verileri | TL | USD | |
|--------------------------------------------|----------------|--------------------|--------|--------------------------|---------|---------|--------|
| ABD | 2.00% | 2.80% | 2.80% | BIST100 Endeksi | 91,289 | 19,403 | |
| AB | 0.00% | 2.00% | 2.50% | Piyasa Değeri | 602,816 | 128,122 | |
| Japonya | -0.10% | 0.70% | 1.10% | Halka Açık Piyasa Değeri | 206,876 | 43,969 | |
| Türkiye | 17.75% | 15.39% | 7.40% | Günlük İşlem Hacmi | 11,877 | 2,524 | |
| Güney Afrika | 6.50% | 4.40% | 0.80% | Ortalama İşlem Hacmi | 6,828 | 1,470 | |
| Brezilya | 6.50% | 4.39% | 1.20% | Yabancı Payı | | 62% | |
| Rusya | 7.25% | 2.30% | 1.30% | | | | |
| Meksika | 7.75% | 4.65% | 1.30% | | | | |
| Endonezya | 5.25% | 3.12% | 5.06% | | | | |
| Hindistan | 6.25% | 4.87% | 7.70% | | | | |
| Pariteler | Günlük | Aylık | Yıllık | Borsa Performansları | Günlük | Aylık | Yıllık |
| EURUSD | 0.1% | -0.9% | 1.9% | BIST 100 | -5.2% | -4.8% | -9.7% |
| USDTRY | -0.8% | 7.0% | 33.9% | ABD - S&P 500 | -0.7% | 0.5% | 15.1% |
| EURTRY | -0.6% | 6.2% | 36.6% | Almanya - DAX | -1.5% | -3.3% | -0.2% |
| USDJPY | 0.3% | 2.1% | -1.4% | Gelişen Ülkeler | -1.1% | -6.6% | 4.6% |
| GBPUSD | 0.0% | -1.4% | 2.8% | Çin - Shanghai Composite | 2.3% | -7.0% | -11.3% |
| USDZAR | -0.1% | 2.8% | -0.2% | Japonya - Nikkei | 1.3% | -2.6% | 10.0% |
| USD RUB | -0.1% | -0.7% | 2.7% | Meksika - Wimex | 0.0% | 5.7% | -2.9% |
| USDBRL | 0.1% | 4.5% | 19.2% | Brezilya - Bovespa | -0.6% | 2.9% | 16.6% |
| USDIDR | 0.2% | 3.4% | 7.6% | Rusya - Micex | -1.2% | 2.8% | 20.6% |
| USDMXN | -0.3% | -7.6% | 6.2% | G.Afrika - Wizaf | 0.0% | 0.1% | 8.7% |
| USDINR | -0.1% | 1.7% | 6.3% | G.Kore Kospi | 0.6% | -7.1% | -4.2% |
| USDARS | 0.0% | 5.1% | 61.0% | Hong Kong - Hang Seng | 0.7% | -8.2% | 10.2% |
| USDCNY | 0.2% | 4.6% | -1.6% | Hindistan - Sensex | 0.7% | 2.9% | 15.0% |
| USDKRW | -0.1% | 4.7% | -1.9% | Endonezya - Jakarta | 0.4% | -1.3% | 2.5% |
| Emtia - Uluslararası Piyasalar | Günlük | Aylık | Yıllık | BIST - Artan | Fiyat | Değişim | |
| Brent Petrol | 0.8% | -2.2% | 55.1% | TAVHL | 24.00 | 3.0% | |
| Altın Ons | 0.1% | -4.4% | 2.1% | SISE | 4.46 | 2.3% | |
| Doğalgaz | -0.2% | -4.2% | -7.3% | TOASO | 22.80 | 1.5% | |
| Gümüş | 0.1% | -6.5% | -0.1% | TKFEN | 18.01 | 1.1% | |
| Bakır | 1.7% | -14.5% | 4.3% | TRKCM | 4.31 | 0.7% | |
| Alüminyum | 0.7% | -7.6% | 11.7% | | | | |
| Buğday | 1.2% | -7.2% | -13.7% | BIST - Azalanlar | Fiyat | Değişim | |
| Şeker | -0.2% | -8.7% | -16.2% | DGKLB | 1.48 | -13.5% | |
| Kakao | -0.4% | 4.2% | 36.0% | YATAS | 5.04 | -12.8% | |
| Kahve | 0.0% | -4.3% | -11.7% | IHLGM | 1.36 | -12.3% | |
| Pamuk | 0.7% | -10.2% | 24.9% | ISFIN | 2.39 | -11.8% | |
| | | | | GARAN | 6.96 | -11.6% | |
| Yaklaşan Merkez Bankası Toplantı Tarihleri | Tarih | BIST - İşlem Hacmi | Fiyat | TL mn | | | |
| Güney Kore Merkez Bankası Toplantısı | 12 Temmuz | GARAN | 6.96 | 3,064 | | | |
| Endonezya Merkez Bankası Toplantısı | 19 Temmuz | ASELS | 25.34 | 1,743 | | | |
| Güney Afrika Merkez Bankası Toplantısı | 19 Temmuz | THYAO | 13.55 | 1,686 | | | |
| Türkiye Merkez Bankası Toplantısı | 24 Temmuz | KRDMD | 4.81 | 849 | | | |
| Avrupa Merkez Bankası Toplantısı | 26 Temmuz | HALKB | 6.59 | 436 | | | |
| Rusya Merkez Bankası Toplantısı | 27 Temmuz | | | | | | |

Hisse Teknik Mercek

Aşağıdaki tabloda, BIST 100 hisselerinin fiyat hareketleri bazında orta vadeli trend durumları sayısal analiz sonuçlarına göre belirtilmiştir. Orta vade tanımı genel olarak ortalama 1 ay vadeyi kapsamaktadır. Destek ve direnç seviyeleri hisselerin volatiliteleri dikkate alınarak **istatistiksel metotlara** göre belirlenmiştir. Fiyat hareketlerine dayalı işlemlerde mümkün olduğunca tablonun sol tarafındaki yükseliş trendinde bulunan hisselerin seçilmesi daha rasyonel tercih olacaktır.

| Endeks | Son Durum | Destek 2 | Destek 1 | Kapanış | Direnç 1 | Direnç 2 |
|----------|----------------------|----------|----------|---------|----------|----------|
| BIST 100 | Düşüş trendi başladı | 88,211 | 90,649 | 91,289 | 93,087 | 95,525 |

| ORTA VADELİ TREND | | | | | | | | | | | |
|-------------------------|----------|----------|---------|----------|----------|----------------------|----------|----------|---------|----------|----------|
| Yükselişe Başlayanlar | Destek 2 | Destek 1 | Kapanış | Direnç 1 | Direnç 2 | Düşüşe Başlayanlar | Destek 2 | Destek 1 | Kapanış | Direnç 1 | Direnç 2 |
| | | | | | | AKSA | 9.67 | 10.04 | 10.35 | 10.41 | 10.78 |
| | | | | | | ALARK | 3.99 | 4.14 | 4.17 | 4.30 | 4.45 |
| | | | | | | ANELE | 2.16 | 2.21 | 2.25 | 2.27 | 2.32 |
| | | | | | | BERA | 1.67 | 1.73 | 1.77 | 1.80 | 1.86 |
| | | | | | | BIZIM | 5.09 | 5.19 | 5.20 | 5.30 | 5.41 |
| | | | | | | GLYHO | 3.07 | 3.20 | 3.24 | 3.33 | 3.47 |
| | | | | | | GOZDE | 2.62 | 2.71 | 2.74 | 2.80 | 2.88 |
| | | | | | | GSDHO | 0.61 | 0.64 | 0.64 | 0.66 | 0.69 |
| | | | | | | HALKB | 6.27 | 6.46 | 6.59 | 6.65 | 6.84 |
| | | | | | | HLGYO | 0.68 | 0.69 | 0.70 | 0.70 | 0.71 |
| | | | | | | HURGZ | 1.10 | 1.15 | 1.19 | 1.20 | 1.26 |
| | | | | | | IEYHO | 0.23 | 0.24 | 0.25 | 0.26 | 0.27 |
| | | | | | | KIPA | 1.80 | 1.87 | 1.92 | 1.93 | 2.00 |
| | | | | | | NTHOL | 1.60 | 1.67 | 1.71 | 1.75 | 1.83 |
| | | | | | | TRCAS | 1.52 | 1.58 | 1.62 | 1.65 | 1.71 |
| | | | | | | TSKB | 0.81 | 0.84 | 0.87 | 0.88 | 0.91 |
| | | | | | | TTKOM | | 4.63 | 4.67 | 4.72 | 4.81 |
| | | | | | | VESTL | 7.73 | 8.07 | 8.32 | 8.41 | 8.75 |
| | | | | | | VKGYO | 1.75 | 1.82 | 1.84 | 1.89 | 1.96 |
| Yükselişe Devam Edenler | Destek 2 | Destek 1 | Kapanış | Direnç 1 | Direnç 2 | Düşüşe Devam Edenler | Destek 2 | Destek 1 | Kapanış | Direnç 1 | Direnç 2 |
| AFYON | 4.47 | 4.90 | 5.25 | 5.34 | 5.77 | AEFES | 20.43 | 21.02 | 21.44 | 21.60 | 22.18 |
| AKENR | 0.68 | 0.70 | 0.71 | 0.72 | 0.74 | AKBNK | 6.22 | 6.46 | 6.67 | 6.71 | 6.96 |
| AKSEN | 3.93 | 4.02 | 4.05 | 4.10 | 4.18 | ARCLK | 13.00 | 13.51 | 13.82 | 14.03 | 14.54 |
| ALGYO | 38.13 | 39.35 | 40.16 | 40.57 | 41.78 | AYGAZ | 9.72 | 10.08 | 10.22 | 10.45 | 10.81 |
| ANACM | 2.80 | 2.90 | 2.94 | 3.00 | 3.11 | CCOLA | 30.39 | 31.15 | 31.24 | 31.91 | 32.66 |
| ASELS | 24.07 | 25.04 | 25.34 | 26.02 | 26.99 | CRFSA | 4.01 | 4.11 | 4.16 | 4.22 | 4.32 |
| BAGFS | 6.76 | 7.04 | 7.20 | 7.32 | 7.60 | DOAS | 5.71 | 5.88 | 6.05 | 6.05 | 6.22 |
| BIMAS | 64.74 | 66.26 | 67.00 | 67.78 | 69.29 | ECILC | 2.94 | 3.06 | 3.06 | 3.17 | 3.29 |
| BJKAS | 2.03 | 2.15 | 2.24 | 2.27 | 2.39 | EKGYO | 1.67 | 1.71 | 1.74 | 1.75 | 1.79 |
| BRISA | 5.88 | 6.10 | 6.10 | 6.32 | 6.54 | FENER | 26.87 | 27.68 | 27.82 | 28.48 | 29.29 |
| BRSAN | 8.06 | 8.36 | 8.65 | 8.66 | 8.96 | FROTO | 55.90 | 58.08 | 59.60 | 60.25 | 62.42 |
| CEMTS | 5.55 | 5.73 | 5.75 | 5.91 | 6.09 | GARAN | 6.40 | 6.70 | 6.96 | 6.99 | 7.28 |
| DEVA | 3.81 | 3.97 | 4.04 | 4.13 | 4.30 | GSRAY | 1.45 | 1.53 | 1.56 | 1.61 | 1.69 |
| DGKLB | 1.40 | 1.46 | 1.48 | 1.53 | 1.60 | ICBCT | 3.72 | 3.89 | 3.90 | 4.07 | 4.24 |
| DOHOL | 0.87 | 0.91 | 0.93 | 0.95 | 0.99 | IPEKE | 4.38 | 4.60 | 4.76 | 4.81 | 5.02 |
| EGEEN | 284.87 | 297.62 | 307.80 | 310.36 | 323.10 | ISCTR | 4.86 | 5.07 | 5.09 | 5.27 | 5.48 |
| ENKAI | 4.24 | 4.41 | 4.45 | 4.59 | 4.76 | ISGYO | 0.84 | 0.86 | 0.88 | 0.89 | 0.91 |
| ERBOS | 65.25 | 67.58 | 68.90 | 69.92 | 72.25 | KCHOL | 12.16 | 12.63 | 12.74 | 13.10 | 13.57 |
| ERGL | 10.37 | 10.75 | 10.85 | 11.13 | 11.52 | KOZAA | 5.43 | 5.66 | 5.79 | 5.88 | 6.11 |
| GOODY | 2.97 | 3.09 | 3.17 | 3.20 | 3.32 | MAVI | | 33.05 | 33.48 | 33.72 | 34.40 |
| GUBRF | 3.11 | 3.25 | 3.30 | 3.40 | 3.54 | METRO | 0.90 | 0.94 | 0.95 | 0.98 | 1.02 |
| IHLAS | 0.36 | 0.37 | 0.38 | 0.39 | 0.41 | SAHOL | 7.41 | 7.66 | 7.89 | 7.91 | 8.17 |
| IHLGM | 1.26 | 1.33 | 1.36 | 1.40 | 1.48 | SASA | 8.14 | 8.44 | 8.72 | 8.73 | 9.03 |
| KARSN | 1.41 | 1.46 | 1.49 | 1.51 | 1.57 | SNGYO | 0.54 | 0.56 | 0.57 | 0.57 | 0.59 |
| KARTN | 245.20 | 254.16 | 258.40 | 263.12 | 272.07 | TOASO | 21.23 | 22.06 | 22.80 | 22.90 | 23.73 |
| KORDS | 6.19 | 6.41 | 6.57 | 6.64 | 6.86 | TTRAK | 45.36 | 46.53 | 47.48 | 47.70 | 48.87 |
| KRDMD | 4.46 | 4.65 | 4.81 | 4.83 | 5.02 | TUPRS | 99.51 | 103.51 | 106.00 | 107.50 | 111.50 |
| NETAS | 8.03 | 8.36 | 8.41 | 8.70 | 9.03 | ULKER | 16.69 | 17.23 | 17.25 | 17.76 | 18.29 |
| ODAS | 4.43 | 4.57 | 4.70 | 4.71 | 4.84 | VAKBN | 4.07 | 4.19 | 4.23 | 4.31 | 4.43 |

* Tablonun devamı bir sonraki sayfadadır.

| Yükseliş Devam Edenler | Destek 2 | Destek 1 | Kapanış | Direnç 1 | Direnç 2 | Düşüş Devam Edenler | Destek 2 | Destek 1 | Kapanış | Direnç 1 | Direnç 2 |
|------------------------|----------|----------|---------|----------|----------|---------------------|----------|----------|---------|----------|----------|
| OTKAR | 67.36 | 69.89 | 71.30 | 72.43 | 74.96 | YATAS | 4.71 | 4.91 | 5.04 | 5.11 | 5.31 |
| PETKM | 3.88 | 4.04 | 4.13 | 4.21 | 4.37 | YKBNK | 2.06 | 2.15 | 2.18 | 2.24 | 2.34 |
| PRKME | 2.67 | 2.79 | 2.80 | 2.91 | 3.04 | | | | | | |
| SISE | 4.23 | 4.39 | 4.46 | 4.55 | 4.71 | | | | | | |
| SKBNK | 1.12 | 1.16 | 1.17 | 1.21 | 1.25 | | | | | | |
| SODA | 5.63 | 5.77 | 5.78 | 5.91 | 6.05 | | | | | | |
| TATGD | 3.85 | 3.98 | 3.99 | 4.12 | 4.25 | | | | | | |
| TAVHL | 23.13 | 23.70 | 24.00 | 24.27 | 24.85 | | | | | | |
| THYAO | 12.95 | 13.53 | 13.55 | 14.10 | 14.67 | | | | | | |
| TKFEN | 17.28 | 17.71 | 18.01 | 18.14 | 18.58 | | | | | | |
| TKNSA | 4.36 | 4.47 | 4.55 | 4.58 | 4.68 | | | | | | |
| TMSN | 4.97 | 5.11 | 5.13 | 5.26 | 5.41 | | | | | | |
| TRKCM | 4.16 | 4.29 | 4.31 | 4.43 | 4.56 | | | | | | |



Genel Müdürlük

Altan Erbulak Sk. Maya Han No:14/A Gayrettepe / ISTANBUL
+90 212 370 22 22
www.alanyatirim.com.tr

Ankara İrtibat Bürosu

Anafartalar C. Papatya S. No: 2/6-8 Ulus / ANKARA
+90 312 312 69 80

İzmir İrtibat Bürosu

Akdeniz M. Cumhuriyet Bulvarı Çırpıcı İş Merkezi No: 77/402 Konak / İZMİR
+90 232 445 64 66

arastirma@alanyatirim.com.tr

Yasal Uyarı : Bu dokümanda yer alan her türlü bilgi, değerlendirme ve yorum güvenilir olduğu düşünülen Alan Yatırım A.Ş. Araştırma Departmanı tarafından burada sunulan bilgilerin doğruluğu ve bütünlüğü konusunda makul özen gösterilmiş olmakla beraber, olabilecek hatalar ve eksikliklerden sorumlu değildir. Burada yer alan fiyatlar, veriler ve bilgilerin tam ve doğru olduğu garanti edilemez, içerik haber verilmeksizin değiştirilebilir. Burada yer alan yorum ve tavsiyeler, yorum ve tavsiyede bulunanların kişisel görüşlerine dayanmaktadır. Herhangi bir yatırım aracının alım – satım önerisi ya da getiri vaadi olarak yorumlanmamalıdır. Bu belgede yer alan yatırımla ilgili bilgiler, yorumlar ve tavsiyeler yatırım danışmanlığı kapsamında değildir. Yatırım danışmanlığı hizmeti, yetkili kuruluşlar tarafından kişilerin risk ve getiri tercihleri dikkate alınarak kişiye özel sunulmaktadır. Burada yer alan yorum ve tavsiyeler ise genel niteliktedir. Burada yer alan görüşler, yatırımcının mali durumuna veya risk ve getiri tercihlerine uygun olmayabilir. Bu nedenle, sadece burada yer alan bilgilere dayanarak yatırım kararı verilmesi beklentilere uygun sonuçlar doğurmayabilir. Burada yer alan bilgi, değerlendirme, yorum ve istatistiki şekil ve değerlendirmelerin kullanımı sonucunda ortaya çıkacak doğrudan ve / veya dolaylı zararlardan Alan Yatırım A.Ş. sorumlu olmayacaktır. Tüm hakları saklıdır.